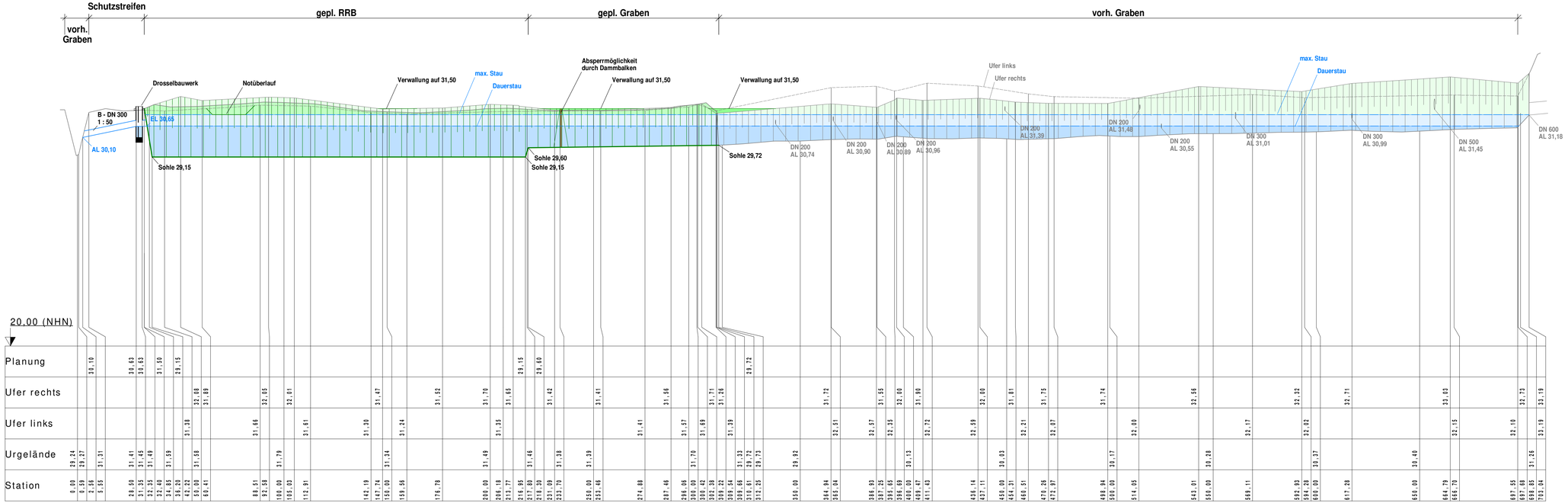

5			
4			
3			
2			
1			
	Art der Änderung/Ergänzung	Datum	Name

Bramsche, den 25.11.2021

Ingenieurbüro
WESTERHAUS
Tiefbau, Wasserwirtschaft und Umwelt
Industriestraße 42, 49565 Bramsche
Tel.: 05461 / 7038550 Email: info@westerhaus.info

Projekt Nr.: 2021 - 011

...\Bilder\WRA\05. Längsschnitt.GVP

kreiling experts in feed
Bernhard Kreiling GmbH & Co. KG
Kreilings Weg 11
49593 Bersenbrück

Wasserrechtsantrag:

Kreiling Mischfutterwerk

in der Stadt Bersenbrück, Samtgemeinde Bersenbrück

Anlage:	5	Längsschnitt Maßstab 1 : 1000	
Blatt:	1		
Bearbeitet	25.11.202	Frenk	
Gezeichnet	25.11.2021	Grave	
Geprüft			