

SCHNITTE

Schnitt A-A

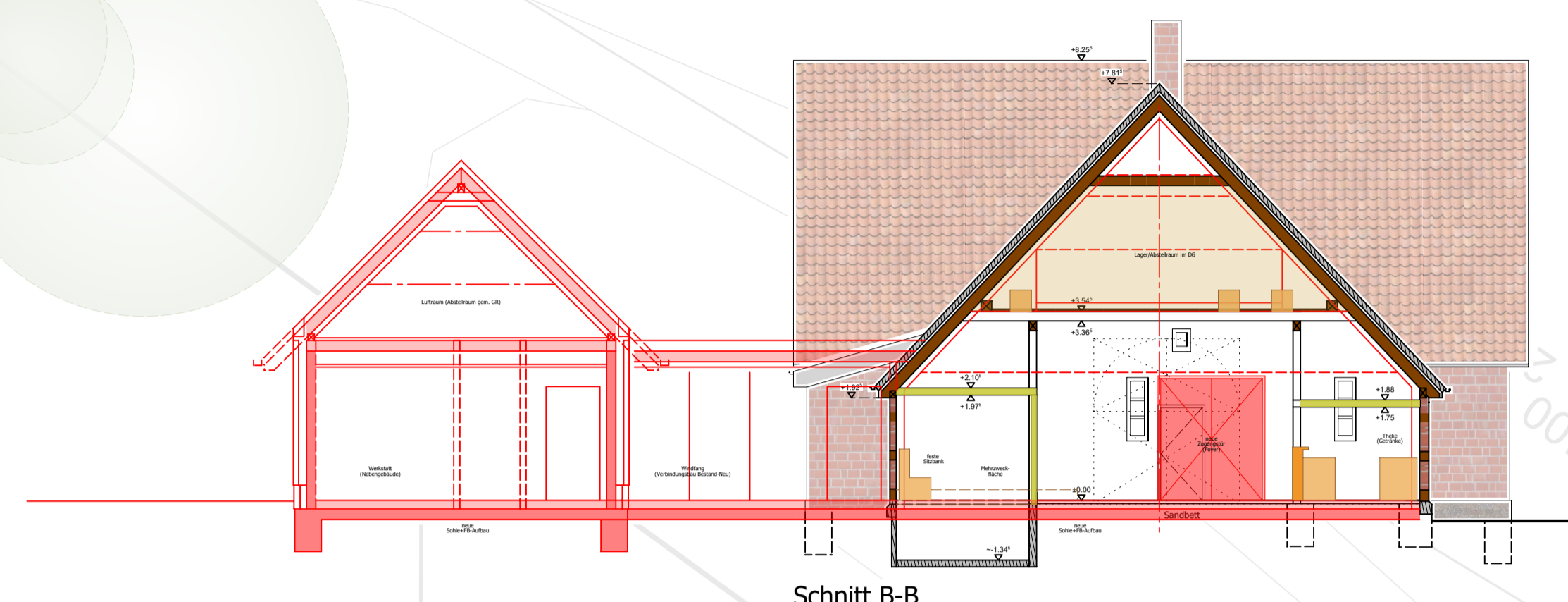

Schnitt B-B

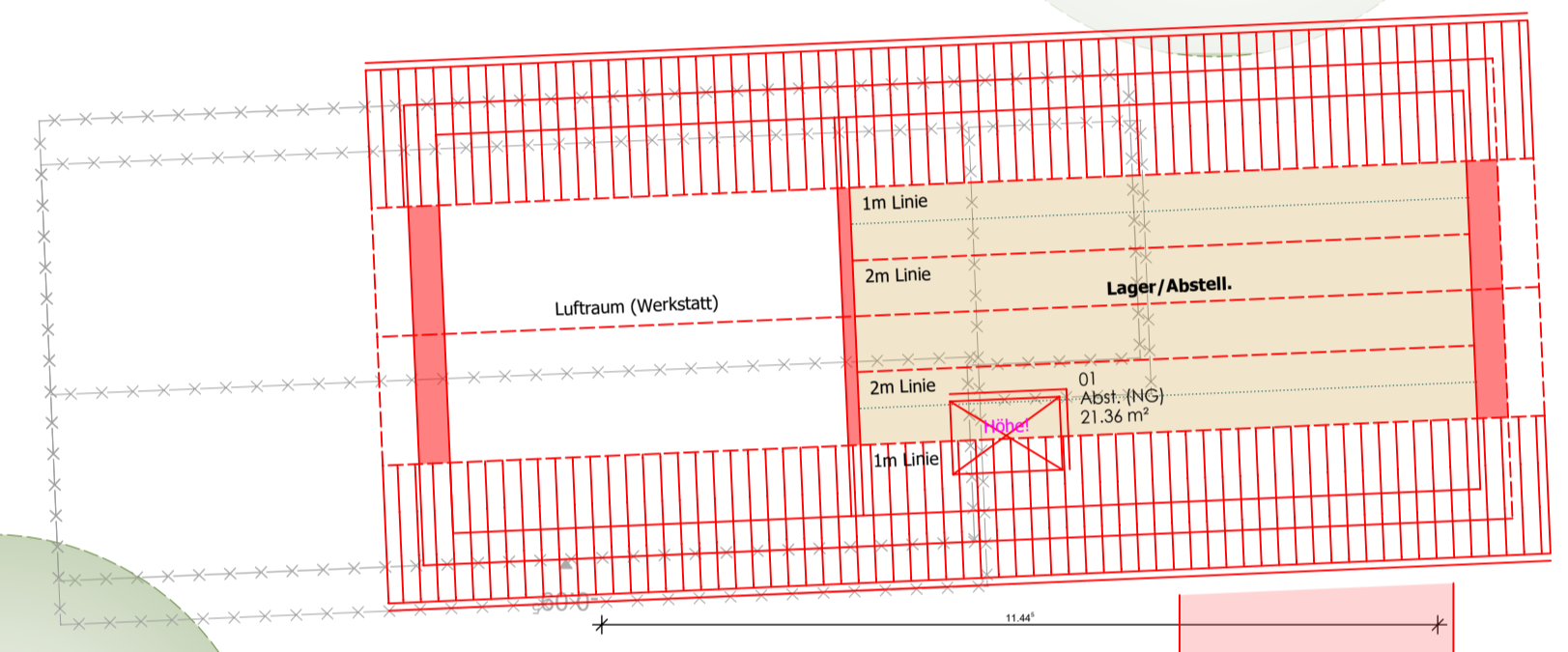

Dachaufsicht (Nebengebäude)

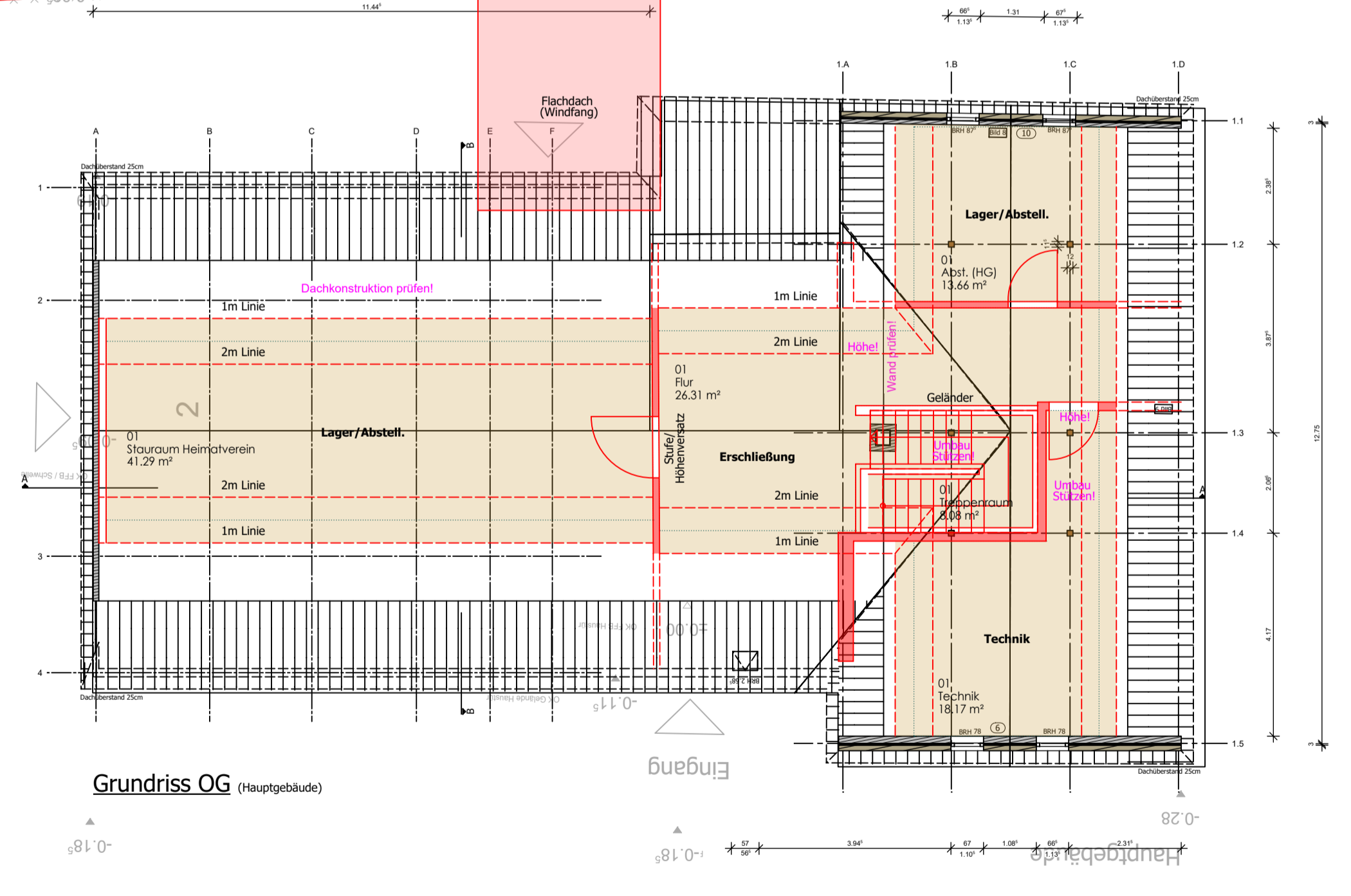

Grundriss OG (Hauptgebäude)

Schulweg

TM
Dorfgemeinschaftshaus
Rieste
Timpers Mia
seit 2026,
Schulweg 6

Legende: (GR Bestand)		Legende: (Fassade Bestand)	
Holz	Bruchsteinsockel	Verblender (Backstein)	Dachziegel
Mauerwerk	Verblendermauerwerk	Dachziegel	
Legende: (Lageplan)		Legende: (Umbau GR, Schn.)	
Kopfsteinpflaster, Kies	Pflanzbeete, Bäume	Abbruch/Neubau	Innen-/Einblas-Dämmung
Hecken, Zaun		Möblierung + Sanitär	

Bauherr: Gemeinde Rieste Bahnhofstraße 23 49597 Rieste	Dorfgemeinschaftshaus Timper		
Planung: Hüdepohl.Ferner Architektur und Ingenieurwesen mbH Wolfsburg 3, 49124 Okerstraße 1, Tel. 05441 990 110 info@huedepohl-ferner.de, Fax: 05441 990 110	Letzter Indizeintrag:		
PI	VORABZUG	30.03.2024	KONZEPT
VA		30.03.2024	Maßstab: 1:100
		30.03.2024	Plan-Nr.: 2025.05
Alle Maße sind vom Ausführenden in den Planunterlagen und am Bau verantwortlich zu prüfen. Differenzen zwischen verschiedenen Zeichnungsunterlagen sind unverzüglich mit der Bauleitung abzustimmen! Zeichnungen größer darstellenden Maßstabes haben vorrangige Gültigkeit!			