

BEISPIELE



Fachwerkgebäude



Backsteingebäude



Holzgebäude



Glasgang (Verbindung)



Mehrzweckraum



Ansicht Theke



Seitenbereich

Legende: (GR Bestand)		Legende: (Fassade Bestand)	
Holz	Bruchsteinsockel	Verblender (Backstein)	Dachziegel
Mauerwerk	Verblendermauerwerk	Abbruch/Neubau	Innen-/Einblas-Dämmung
Verblendermauerwerk	Kopfsteinpflaster, Kies	Möblierung + Sanitär	
Pflanzbeete, Bäume	Hecken, Zaun	Legende: (Umbau GR, Schn.)	
		Abbruch/Neubau	
		Möblierung + Sanitär	

GRUNDRISS EG, SANIERUNG + NEUBAU

AUSSENANLAGEN

Bebauungsplan Nr. 28
"zwischen Bahnhofstraße und Schulweg"
Stand 26.06.2006

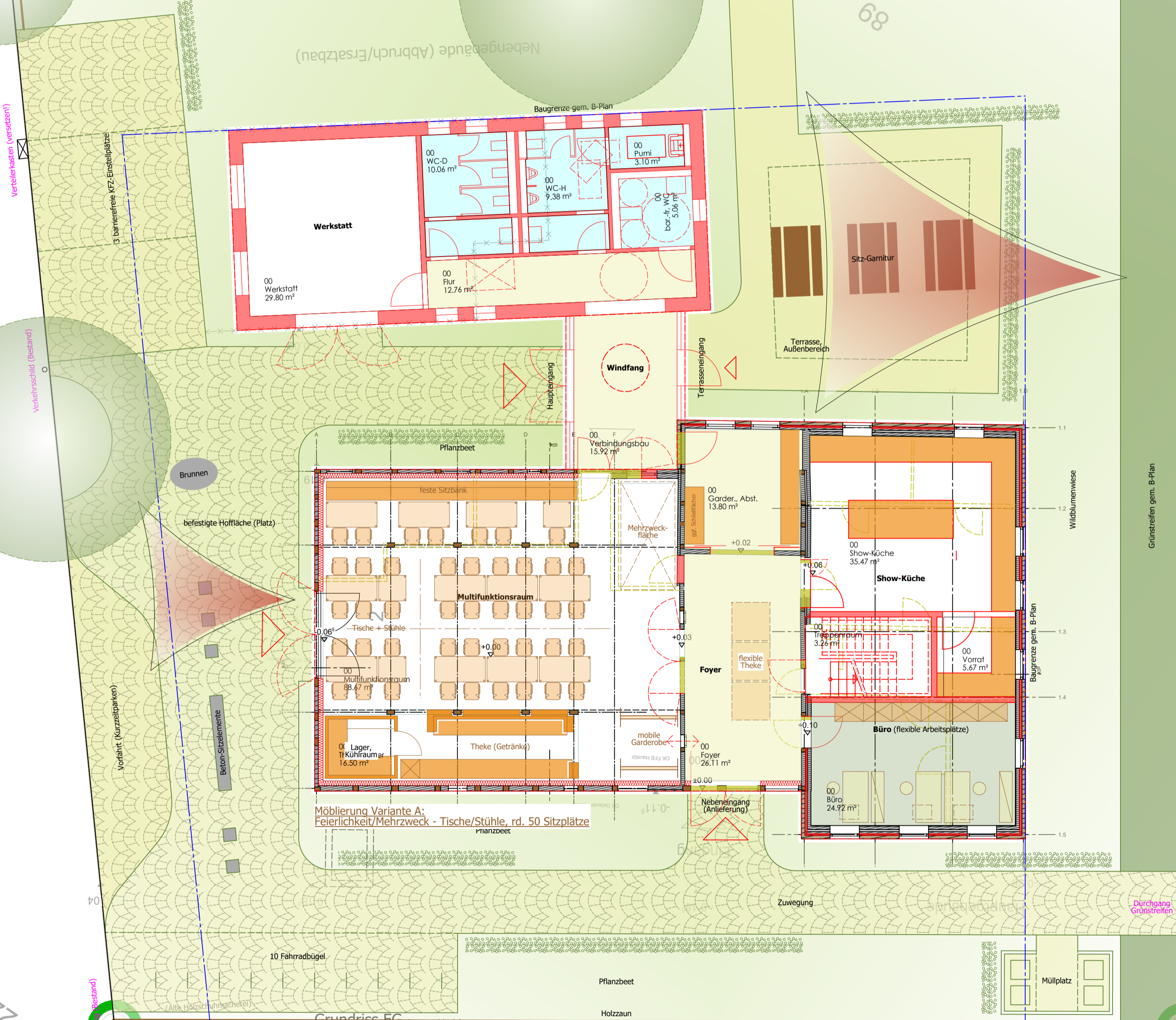

TM
Dorfgemeinschaftshaus
Rieste
Timpers Mia
seit 2026,
Schulweg 6

Bauherr: Gemeinde Rieste Bahnhofstraße 23 49597 Rieste	Dorfgemeinschaftshaus Timper Schulweg 2-49597 Rieste PLANINHALT: GR EG, Fotobeispiele
Planung: Hüdepohl Ferner Architektur und Innenraumgestaltung Hilfsweg 10, 49597 Rieste	Letzter Indexeintrag: KONZEPT PI VA VORABZUG 30.03.2024 Plan-Nr.: 2025.05
	Maßstab: 1:100 11